Wesentliche Anlegerinformationen

Gegenstand dieses Dokuments sind wesentliche Informationen für den Anleger über diesen Fonds. Es handelt sich nicht um Werbematerial. Diese Informationen sind gesetzlich vorgeschrieben, um Ihnen die Wesensart dieses Fonds und die Risiken einer Anlage in ihn zu erläutern. Wir raten Ihnen zur Lektüre dieses Dokuments, so dass Sie eine fundierte Anlageentscheidung treffen können.

Delaware Investments Global Value Fund - Klasse F USD (Thesaurierend)

ein Teilfonds von Macquarie Collective Funds plc

ISIN Nummer: IE00B29Q9B69

Ziele und Anlagepolitik

Das Ziel des Fonds besteht darin, einen langfristigen Wertzuwachs zu erzielen.

In der Regel werden mindestens 65% des Fondsvermögens in Aktienanlagen (Aktien und anderen vergleichbaren Instrumenten) von Unternehmen angelegt, die ihren Sitz in aller Welt darunter in den USA haben. Weitere Einzelheiten zu Anlagen anderer Kategorien, die der Fonds tätigen kann, finden Sie im Anhang zum Funds und im Abschnitt „Weiterführende Informationen zu Wertpapieren, in die die Fonds anlegen können“ des Verkaufsprospekts.

Mindestens 40% des Fondsvermögens werden in Wertpapiere außerhalb der USA investiert. Wenngleich der Fonds Wertpapiere aus allen Ländern, darunter Industrie-, Entwicklungs- oder Schwellenländern kaufen kann, wird er vorwiegend in Ländern anlegen, die entwickelte Märkte aufweisen. Der Fonds kann in Unternehmen jeder Größe anlegen, wird jedoch in der Regel in mittlere und große Unternehmen anlegen. Mehr als 25% des Fondsvermögens können in Wertpapiere von Emittenten mit Sitz im selben Land investiert werden; allerdings wird der Fonds höchstens 25% seines Vermögens in Wertpapieren aus den Schwellenländern anlegen.

Anlagen werden anhand von Analysen und Research ausgewählt, um Anlagen ausfindig zu machen, die unter Zugrundelegung von Vergleichen des relativen Werts von Industriezyklen, globalen Mitbewerbern und unternehmensspezifischen Finanzvariablen unterbewertet sind. Diese Klasse schüttet keine Erträge aus und der Nettoinventarwert dieser Klasse entspricht dem Nettoertrag.

Sie können Ihre Anteile auf Anfrage an jedem Tag (ausser samstags und sonntags), an dem Geschäftsbanken in Dublin geöffnet sind, sowie an Tagen verkaufen, an denen die New Yorker Börse geöffnet ist.

Risiko- und Ertragsprofil

Niedrigeres Risiko — Höheres Risiko

Niedrigere Erträge — Höhere Erträge

1	2	3	4	5	**6**	7

Der Risikoindikator basiert auf historischen Daten und kann nicht als verlässlicher Hinweis auf das künftige Risikoprofil des Fonds herangezogen werden. Die ausgewiesene Risikokategorie ist nicht garantiert und kann sich im Laufe der Zeit verändern. Die niedrigste Kategorie kann nicht mit einer risikofreien Anlage gleich gesetzt werden.

Der Fonds wird in die Risikokategorie 6 eingestuft, da er vorwiegend weltweit in Aktienanlagen investiert, bei denen berechtigterweise davon ausgegangen werden kann, dass sie am Markt unterbewertet sind.

Der Fonds unterliegt den folgenden Risiken, die vom Indikator unter Umständen nicht angemessen erfasst werden:

- Der Wert der Anteile kann sowohl fallen als auch steigen, und Sie erhalten den ursprünglich investierten Betrag unter Umständen nicht zurück.
- Internationale Anlagen sind unter Umständen mit dem Risiko von Kapitalverlusten aufgrund ungünstiger Wechselkursschwankungen, unterschiedlicher Rechnungslegungsgrundsätze oder wirtschaftlicher oder politischer Instabilität in anderen Ländern behaftet.
- Der Markt für Anlagen in Schwellenländern ist unter Umständen weniger entwickelt, sodass sich der Verkauf von Fondsanlagen an solchen Märkten schwierig gestalten kann. Anlagen an Schwellenmärkten können aufgrund erhöhter Volatilität und niedrigerer Handelsvolumen risikoreicher sein als Anlagen an entwickelten Märkten.

Eine nähere Beschreibung der Risiken entnehmen Sie bitte dem Anhang zum Fonds und dem Abschnitt "Risikofaktoren" des Verkaufsprospekts.

Kosten

Einmalige Kosten vor und nach der Anlage		
Ausgabeauf-schläge	Keine	
Rücknahme-abschläge	Bis zu 1% in 90 Tagen	
Verwässerungs-gebühr	Ausgabeaufschläge	Bis zu 2%
	Rücknahmeabschläge	Bis zu 2%
Dabei handelt es sich um den Höchstbetrag, der von Ihrer Anlage vor der Anlage/ vor der Auszahlung Ihrer Rendite abgezogen wird.		
Kosten, die vom Fonds im Laufe des Jahres abgezogen werden		
Laufende Kosten (%)	1,77%	
Kosten, die der Fonds unter bestimmten Umständen zu tragen hat		
An die Wertentwicklung des Fonds gebundene Gebühren	Keine	

Die von Ihnen getragenen Kosten werden auf die Funktionsweise des Fonds verwendet, einschließlich der Vermarktung und des Vertriebs der Fondsanteile. Diese Kosten beschränken das potenzielle Wachstum Ihrer Anlage.

Bei den ausgewiesenen Ausgabeauf- und Rücknahmeabschlägen handelt es sich um den Höchstbetrag. In einigen Fällen können Sie weniger zahlen. Sie können hierüber von Ihrem Finanzberater informiert werden.

Die laufenden Kosten stützen sich auf die Aufwendungen im am 31.12.2013 endenden Jahr. Diese Daten können von Jahr zu Jahr schwanken. Sie schliessen die Portfoliotransaktionskosten, die beim Kauf oder Verkauf von Anlagen des Fonds entstehen, aus.

Bei bestimmten Käufen oder Verkäufen fällt unter Umständen eine Verwässerungsgebühr an, die die Handelskosten des Fonds deckt. Diese Gebühr wird vom Fonds einbehalten. Beim Umtausch von Anteilen zwischen Fonds wird unter Umständen eine Umtauschgebühr von höchstens 5% fällig.

Weitere Informationen über Gebühren entnehmen Sie bitte dem Anhang zum Fonds und dem Abschnitt "Gebühren und Aufwendungen" des Verkaufsprospekts.

Wertentwicklung in der Vergangenheit

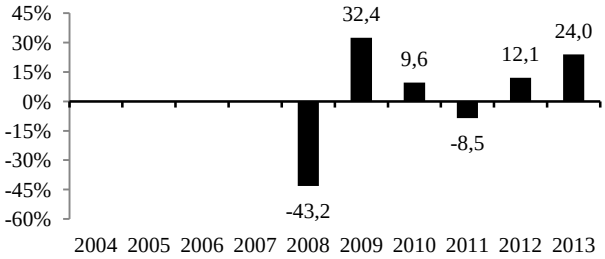

Die Wertentwicklung in der Vergangenheit ist kein verlässlicher Hinweis auf künftige Ergebnisse. In der Wertentwicklung in der Vergangenheit sind alle Gebühren und Kosten mitberücksichtigt.

Der Fonds gab erstmals am 24.12.2007 Anteile aus.

Die Wertentwicklung in der Vergangenheit wird berechnet in USD.

Praktische Informationen

Verwahrstelle des Fonds ist BNY Mellon Trust Company (Ireland) Limited.

Der Prospekt, der jüngste Jahresbericht und etwaige später erschienenen Halbjahresberichte können in englischer, deutscher und schwedischer Sprache von delawareinvestments.com/ucits („Website des Fonds“) heruntergeladen werden oder sind auf Anfrage kostenlos bei Macquarie Collective Funds plc („Gesellschaft“), Arthur Cox Building, Earlsfort Terrace, Dublin 2, Irland erhältlich.

Informationen zu dem letzten Anteilspreis erhalten Sie auf der Website des Fonds. Weitere praktische Informationen zu dem Fonds sind auf der Website des Fonds erhältlich.

Die Steuervorschriften in Irland können Ihre persönliche Steuerlage beeinflussen. Weitere Informationen erteilt Ihr Steuerberater.

Die Gesellschaft kann lediglich auf der Grundlage einer in diesem Dokument enthaltenen Erklärung haftbar gemacht werden, die irreführend, unrichtig oder nicht mit den einschlägigen Teilen des Fondsprospekts und dem Anhang zum Fonds vereinbar ist.

Die Gesellschaft umfasst mehrere Fonds. Die Vermögenswerte und Verbindlichkeiten der einzelnen Fonds sind rechtlich voneinander getrennt. Der Prospekt und die jüngsten Jahres- und etwaige später erschienenen Halbjahresberichte werden für die Gesellschaft als Ganzes erstellt. Sie können mit dem Einverständnis des Verwaltungsrats Anteile eines Fonds in Anteile eines anderen Fonds umwandeln. Näheres entnehmen Sie bitte dem Prospekt.

Vertreterin in der Schweiz: ACOLIN Fund Services AG, Stadelhoferstrasse 18, CH-8001 Zürich. Zahlstelle in der Schweiz: NPB Neue Privat Bank AG, Limmatquai 1/am Bellevue, CH-8022 Zürich. Der ausführliche Verkaufsprospekt bzw. die wesentlichen Informationen für die Anleger, die Statuten und der Jahres- und Halbjahresbericht können kostenlos beim Vertreter in der Schweiz bezogen werden.